

아름드리 꿈을 품고 아름답리 나눔을 실천하는 청소년 문화 공간

동구 청소년 문화의 집 아름답리

여름 이야기

2020



청소년방과후아카데미
문화교육프로그램
청소년참여위원회
청소년운영위원회
청소년국제성취포상제
청소년자기도전포상제
창의적체험활동
청소년봉사활동
청소년동아리활동

동구 **청소년** 문화의 집  아름답리

관장님 말씀



동구 청소년 문화의 집
'아름드리' 관장

손정아

새로운 도약 멋진 동구 청소년!

코로나19 확산 예방으로 인해 긴 휴관 기간을 끝내고 드디어 동구 청소년 문화의 집 아름드리 문을 활짝 열게 되었습니다.

하지만, 코로나사태를 겪으면서 청소년들이 온라인 학습 등의 온라인 소통과 사회적 거리두기 등의 비대면 사회를 겪으면서 활동에 제약을 받고 많이 위축되어 있습니다. 공동체로서의 공유하는 삶보다 개인화 되는 삶을 배우고 있는 현실입니다.

우리 청소년들이 이 어려운 시기를 현명하게 이겨내고, 올바른 사회 구성원으로서의 역할을 수행 할 수 있는 성인으로 자랄 수 있도록 필요한 것이 바로 '청소년활동'입니다.

이에 우리 '아름드리'는 청소년동아리활동, 자원봉사활동, 학교연계사업, 진로체험활동, 청소년방과후활동 등의 다양한 청소년활동사업을 통해 건강하고 올바른 청소년 성장을 지원하고 지역주민 누구에게나 열린 평생학습프로그램도 제공하여 문화교양과 주민커뮤니티 공간으로서의 기능도 함께 할 것입니다.

우리 청소년들이 꿈을 키우고, 실천해 나가는 아름드리 재목으로 자랄 수 있도록 "청소년센터"로서의 역할을 성실히 수행하도록 하겠습니다.

미래의 주인공이자 오늘의 주인공인 '청소년'이 건강하고 행복한 도시 '대구 동구'를 위해 전국에서 "최고"인 청소년수련시설을 건립해 주신 동구청장님과 동구청 관계자 여러분, 동구의회 의장님과 의원님들께 다시 한 번 감사의 말씀을 드립니다.

감사합니다.

동구 청소년 문화의 집 '아름드리' 관장 **손정아**



동구 청소년 문화의 집 아름드리

운영 목표

비전

아름드리 꿈을 품고, 아름드리 나눔을 실천하는 청소년 문화공간

목표

다양한 청소년활동의 기회제공을 통해 꿈이 자라고, 꿈을 이루고,
지역사회와 꿈을 나누는 청소년문화 거점기관

**핵심
가치**

소통

세상과 소통하며
꿈을 찾는 청소년

나눔

더불어 사는
사회성을 갖춘 청소년

협업

청소년·가족·지역사회간의
소통과 협력으로 문제해결

시설 안내



부서 연락처 안내

아름드리 대표번호 053)964-0924
 청소년방과후아카데미 053)965-9905
 청소년사업팀 053)965-9906
 운영지원팀 053)965-9907
 FAX / 팩스 053)964-0920

이 용 안 내

- 대관료 입금계좌
대구은행
505-10-214071-9
(동구 청소년 문화의 집 아름드리)
- 대표번호 : 053)964-0924
- 팩스번호 : 053)964-0920

시설/대관 이용안내

※ 동구 청소년수련시설 운영 조례에 따른,
※ 토요일, 일요일, 공휴일에 이용하는 일반인에 대하여는 해당
이용료의 30%를 가산함.

▶ 시설 이용료

시설	구분	요금		이용 시간	비고
		청소년	일반		
체력 단련실 (4층)	1회	2,000	4,000	3시간	<이용시간> 09:00~12:00 / 17:00~20:00 ※ 12:00~17:00 (Break Time or 클라이밍 강좌) * 샤워실 사용 가능 * 운영시간 내에 샤워 후 퇴실 완료 * 1층 안내데스크 상시접수합니다. * 코로나19로 최소거리를 유지하기 위해 최대 수용인원을 10명으로 제한합니다.
	1인 /월	20,000	30,000	1일 3시간	
강의실 (2층)	1회	무료	20,000	3시간	·좌석수 : 40석 ·설 비 : 음향장비, 빔프로젝트, 스크린
원탁 회의실 (3층)	1회	무료	20,000	3시간	·좌석수 : 22석 ·설 비 : 음향장비, 빔프로젝트, 스크린
요리 제빵실 (4층)	1회	20,000	40,000	3시간	·수용인원 : 20명 이내 ·설 비 : 음향장비, 인덕션, 오븐, 냉장고, 발효기 등
대강당 (5층)	주간	무료	50,000	3시간	·좌석수 : 250석 ·설 비 : 음향장비, 빔프로젝트, 스크린, 현수막게시대
	야간	무료	60,000		

▶ 부대시설 이용료

부대시설	이용장소	구분	요금		비고
			청소년	일반	
냉·난방	대강당	1회	50,000	60,000	
	기타	1회	10,000	20,000	
빔프로젝트	대강당	1회	10,000	20,000	
	기타	1회	무료	10,000	
음향기기	대강당	1회	10,000	20,000	
특수전기료	대강당	1회	10,000	20,000	추가 전기 설비 설치시

▶ 대관 운영시간

- 평 일 : 09:00~22:00
- 주 말 : 09:00~18:00(단, 대강당은 22:00까지)
- 점심시간 : 12:00~13:00
- 휴 관 일 : 매주 월요일, 일요일, 법정공휴일

▶ 대관 신청 절차



안전 이용수칙

생활방역을 실천하는 안전한 아람드리

1. 타인과 본인을 위해 **마스크 착용**은 꼭!
2. **두 팔 간격 이상** 거리두기!
3. 주기적인 **소독**과 **환기**하기
4. **손 위생**관리와 **기침예절** 지키기!
5. 증상이 있으면 **코로나19** 검사받기!

아람드리 생활 방역 거리 두기를 함께 실천해요!

▶ 아람드리 기관방문 시 / 강의실 및 실내 활동 시 안전수칙

입장시

1



마스크를 꼭!
착용해서 나와
소중한 사람을 지켜요!

2



데스크에서 **방문자명, 방문시간, 발열체크** 후
입장해주세요!

3

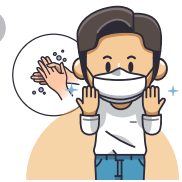

화장실에서
손을 깨끗이 씻어주세요!

활동시

1



강의실마다 구비된
손 소독제를 수시로
발라요!

2



사용할 자리를 **소독 스프레이**를 이용하여 **2차 소독** 후
자리로 이동해요!

3



활동할 때
환기를 주기적으로
해요!

4



기침을 할 때
옷 소매로 가려요!

5



사람과 사람 사이에 두 팔
간격으로 **충분히 간격**을 뒹요!

퇴실시



개인 소지품을 챙겨
갈 수 있도록 해요!

깨끗한 손을 만드는 건강 레시피!



세면대에 구비된 **손 세정제**를
이용하여 손을 씻는다.



손 씻기 후 **소독 스프레이**를 이용하여
소독한다.

▶ 올바른 손 씻기 6가지!



손바닥과
손바닥을
마주대고
문질러 주세요



손등과
손바닥을
마주대고
문질러 주세요



손바닥을
마주대고
손가락을
문질러 주세요



손가락을
마주잡고
문질러
주세요



엄지손가락을
다른 편 손바닥
으로 돌려주면서
문질러 주세요



손가락을 반대편
손바닥에 놓고
문질러 손톱
밑을 깨끗하게
하세요



청소년 활동 핵심 역량

문의 : 청소년사업팀
053)964-0924

청소년 활동 핵심 역량

급변하는 사회에서 직면하는 현실과제 및 진로 문제를 청소년 스스로가 해결해 나가며 균형있는 성장을 할 수 있도록 청소년활동에서 길러져야 할 능력으로 동구 청소년 문화의 집 아름드리는 청소년기 핵심 6대 역량을 대입한 다양한 청소년 활동을 개발 및 진행하고 있습니다.

활동을 통해 구현되는 청소년 활동 핵심 6대 역량



역량검사 무료로 받아서 우리 아이 강점 알아가세요

▶ 청소년 활동 핵심 역량 효과성 측정

청소년 활동 핵심역량 사전 사후 진단지(효과성 지표 진단지)를 개발하여 매 활동 사전, 사후 활동 효과성을 측정하여 운영하고 있습니다.

▶ 청소년 활동(핵심역량) 효과성 측정 흐름

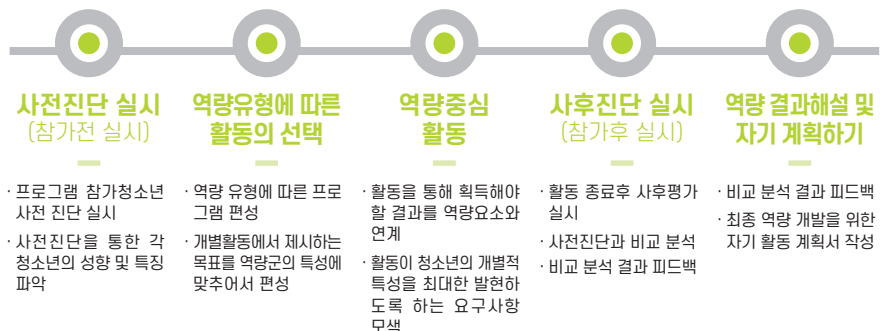

청소년의 진로 길라잡이
배움을 실천하는 곳!
유쾌한 청소년방과후교실

동구청소년 방과후아카데미

『하랑』

비 용 : 무료
(교재비 및 재료비는
본인부담 월 1만원)

신청방법 : 전화문의 이후 학부모
및 청소년 면담 진행
후 등원

참가문의 : 청소년방과후아카데미
053)965-9905

청소년방과후아카데미

여성가족부와 대구시·동구가 지원하여, 청소년들의 건강한 방과 후 생활과 삶의 품격 향상을 위해 다양한 전문체험활동, 교과학습 및 청소년생활관리 등 종합적으로 지원하는 방과후프로그램입니다.

2020년 동구청소년방과후아카데미 『하랑』 청소년 모집안내

- 운영기간 : 등원일~12월
- 운영시간 : 평일(월~금 16시~20시 30분) / 토(월 1회 이상)
- 참가대상 : 초등5~6학년, 중등1~3학년 총 40명 수시 모집

※ 폭넓은 체험활동을 통한 역량강화와 자기주도적 학습관리 등 방과후활동이 필요한 청소년 누구나 참여가능

동구청소년방과후아카데미 『하랑』 연간활동과정

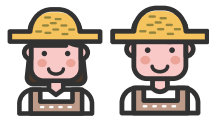

전문체험

청소년들의 창의·인성함양 및 잠재적 재능 발굴, 다양한 체험프로그램 운영 (예술체험활동, 과학체험활동, 직업 개발활동, 봉사활동, 리더십개발활동 등)

전문 강사진의 교과학습 중심(영어·수학)
한국장학재단 장학생 선발 및 학습 멘토 연계
수준별 기초·심화학습 탄력운영, 학업성취도 관리



학습지원



자기개발

청소년들이 중심이 되어 진행하는 자치활동, 동아리활동,
신체단련, 성취포상제(영역별 성과기록관리)
동아리 및 자원봉사활동

급식 및 간식제공, 귀가버스운행(노선 조정하여 집 인근 하차),
청소년 개별면담을 통한 기관연계 심리·정서적 안정 도모
건강관리 프로그램 운영, 학부모&실무자간 소통네트워크
구축(SNS밴드결성을 통한 활동일정, 사진업로드 등)



생활관리



특별지원

청소년캠프(연간1박2일),
학부모간담회 및 외부초청 특별강의, 발표회 등

여성가족부

복권위원회

대구광역시동구

동구 청소년 문화의 집

아룬드리

청소년 활동

문의 : 청소년사업팀
053)965-9906

청소년참여기구

내용	동구청소년참여위원회	아름드리청소년운영위원회
대상	9세~24세 청소년	
인원	20명~25명 이내	10명~20명 이내
활동기간	매년 3월~12월	
활동내용	<ul style="list-style-type: none"> · 정기회의 월 1회 · 청소년인권 권리, 모니터링 및 개선 제안 · 청소년 관련 토론회, 정책 제안대회 등 개최 및 참여 · 청소년참여기구 워크숍 	<ul style="list-style-type: none"> · 정기회의 월 1회 · 시설 및 프로그램 모니터링 활동을 통한 의견 반영 · 프로그램 기획 및 홍보활동 · 교류활동 및 워크숍 참가

청소년 인재양성

· 목적 : 지역의 우수 인재발굴 및 우수한 교육환경을 제공함으로써 창조적 인재양성도모

목적	지역형 인재양성지원사업 I	지역형 인재양성지원사업 II
활동기간	2020년 6월~11월	2020년 6월~12월
참가대상	지역 고등학교 대입준비 우수 청소년 20명 내외	지역 고등학교 우수 청소년 20명 내외
내용	지역 우수청소년선발(학교장·동장 추천) 특강(영어, 수학, 논술) 프로그램의 인재교육실 운영	지역 우수청소년선발(학교장·동장 추천) 동영상강좌 수강 기회 및 학습공간 제공의 영상학습실 운영

대구시 공모사업 「안전을 알려Dream」

- 목적 : 청소년들의 안전대처 능력증진 및 안전의식제고 홍보
- 참가대상 : 초·중학생 20명
- 사업내용 : 지역의 청소년활동 활성화 및 아름다운 미디어활용 특성을 기반으로 청소년 안전의식 도모

청소년동아리 모집

- 모집대상 : 9세~24세 청소년 (최소3인 이상 구성된 동아리)
- 모집분야 : 관심분야 (댄스, 밴드, 미술, 요리 등)
- 모집시기 : 상시모집
- 활동기간 : 2020년 3월~12월
- 활동내용 : 동아리 연합워크숍 참가 / 분기별 1회 동아리 회의 및 결과보고 / 청소년 프로그램 참가 / 동아리 발표회 기획 및 운영

청소년 Smart 자원봉사활동

- 목적 : 자기주도적 나눔활동을 통한 공동체적 삶의 의미와 지역사회의 변화
- 참가대상 : 관 내 초·중·고등학생
- 사업내용 : 자원봉사 소양교육 및 주도적 봉사활동 컨설팅, 봉사활동 실천 등

청소년포상제

운영기간 : 연중 상시모집
모집대상 : 만9세~만24세
문의 : 청소년사업팀
053)965-9906

청소년자기도전포상제

 청소년자기도전포상제

만9세~13세(초등 3학년부터 중학교 2학년까지) 청소년들이 봉사활동, 자기개발활동, 신체단련활동, 탐험활동 4가지 활동영역에서 스스로 정한 목표를 성취해가며, 꿈과 끼를 발견하고 청소년기에 필요한 다양한 역량을 개발할 수 있는 자기성장 프로그램입니다.

▶ 청소년자기도전포상제(만9세~13세, 초3~중2)

포상 단계	활동구분	활동 영역			
		봉사활동	자기개발활동	신체단련활동	탐험활동
 금장	도전활동	24회(시간)	24회(시간)	24회(시간)	2박3일
	성취활동	은장 포상을 받지않은 경우 3가지 영역 중 1가지 영역 선택해 24회 추가 활동			
 은장	도전활동	16회(시간)	16회(시간)	16회(시간)	1박2일
	성취활동	동장 포상을 받지않은 경우 3가지 영역 중 1가지 영역 선택해 16회 추가 활동			
 동장	도전활동	8회(시간)	8회(시간)	8회(시간)	1일
	성취활동	3가지 영역 중 1가지 영역 선택해 8회 추가 활동(필수)			

※ 활동영역별 최소 필요 시간과 성취목표를 모두 달성해야 각 단계별 포상을 받게 됨.

※ 참여 청소년은 4가지 활동영역(봉사·자기개발·신체단련·탐험활동)을 모두 진행해야 하며, 탐험활동을 제외한 3가지 영역의 경우 활동시간은 최소 1시간 이상, 활동 주기는 최소 7일 이상 간격으로, 정기적이고 주기적으로 활동해야 함.

※ 처음 포상활동을 시작하는 청소년은 '도전활동'과 '성취활동'을 모두 해야 합니다.

국제청소년성취포상제

 국제청소년성취포상제
대한민국

1956년 영국 에딘버러 공작에 의해 설립되었으며 청소년이 다양한 활동영역에서 자기주도적으로 활동하여 스스로의 잠재력을 최대한 개발하고 삶의 기술을 갖도록 하는 전 세계 140여개국에서 운영되는 국제적으로 공인된 자기 성장 프로그램입니다.

▶ 국제청소년성취포상제(만14세~24세)

구분	봉사활동	자기개발	신체단련	탐험활동	합숙활동
 금장 만16세 이상	최소 12개월 48회(시간) 이상	최소 12개월 48회(시간) 이상	최소 12개월 48회(시간) 이상	3박4일	4박5일
	은장 포상 안받은 경우, 3가지 영역 중 1가지 영역 선택해 6개월 추가 활동			예비탐험 3박4일 1일 최소 야외활동 8시간	금장 단계에 한함
 은장 만15세 이상	최소 6개월 24회(시간) 이상	최소 6개월 24회(시간) 이상	최소 6개월 24회(시간) 이상	2박3일	
	동장 포상 안받은 경우, 3가지 영역 중 1가지 영역 선택해 6개월 추가 활동			예비탐험 2박3일 1일 최소 야외활동 7시간	
 동장 만14세 이상	최소 3개월 12회(시간) 이상	최소 3개월 12회(시간) 이상	최소 3개월 12회(시간) 이상	1박2일	
	3가지 영역 중 1가지 영역 선택해 3개월 추가 활동			예비탐험 1박2일 1일 최소 야외활동 6시간	

※ 활동 1회당 1시간 이상 회당 7일 이상 간격

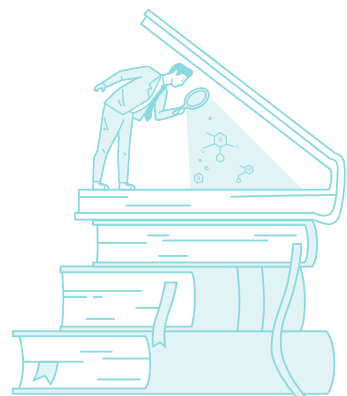

문화교육 이용안내

문의 : 청소년사업팀
053)964-0924

트리터(Tree+놀이터)에 꿈을 꾸고 배움을 실천하는 곳!

- 다양한 활동을 통해 구현되는 청소년활동 핵심 6대 역량을 증진 할 수 있는 문화교육 프로그램 개발 및 기회제공
- 건전한 여가선용과 교양 및 자기계발의 기회 제공
- 지역주민들의 평생교육 역할 수행, 삶의 만족도 제고
- 전문지식의 교육기회를 제공

▶ 접수방법

1. 온라인 접수(www.areumdree.or.kr)

- **회원가입 > 프로그램 선택 후 수강신청**
- 수강생 이름으로 회원가입 부탁드립니다.
- 입금자명을 수강생 이름으로 입금 (※ 입금자명과 수강생 이름 불일치 시 누락 될 수 있습니다.)
- 신청 후 다음날 오후 5시 이내 입금되지 않을 경우 취소될 수 있습니다.

※ 수강료 입금계좌: **대구은행 505-10-214075-7** (예금주: 동구 청소년문화의 집 아름드리)

2. 방문접수

- 접수처(1층 안내데스크) > 문화강좌 신청서 작성 > 수강료납부(카드, 현금)
- 접수시간 : 화요일~토요일 (09:00~18:00)

▶ 할인 안내

- **필요서류** : 할인혜택 대상자 해당 증빙 서류 및 본인확인신분증
- 감면혜택을 받는 수강자는 **1인 1개의 프로그램만 가능**

할인혜택	대상자	증빙 서류	본인확인 신분증(택1)
100% 감면	기초생활수급자	- 국민기초생활수급자 증명서	- 청소년증 - 학생증 - 주민등록증 - 가족관계증명서
	국가유공자	- 국가유공자에 준하는 군경 등 (유족 또는 가족) 확인서 - 가족관계증명서	
50% 감면	장애인	- 장애인 증명서 또는 장애인증	
	차상위 계층	- 차상위 계층 증명서	
	3자녀 이상 다자녀가정	- 대구아이조아카드 결재 시 가능 ※ 대구아이조아카드 미 소지 시 20%감면	

- ※ 대구광역시 동구 청소년수련시설 설치 및 운영 조례 시행규칙에 의거하여 할인혜택을 제공
- ※ 할인혜택을 받는 대상자는 해당 증빙 서류를 지참하고 방문접수 해주셔야 할인 혜택을 제공
- ※ 소수정예반 및 특강프로그램은 할인혜택 제외 강좌

개강 전	최초 수업 시작 하루 전	전액환불
개강 후	총 수업시간의 3/10이 지나기 전	이미 낸 학습비의 2/3 해당액
	총 수업시간의 2/10이 지나가기전	이미 낸 학습비의 2/1 해당액
	총 수업시간의 2/10이 지난 후	환불 불가

- ※ 잔여일 환불은 나오신 횟수가 아니라 날짜 계산하는 방식입니다.
- ※ 강좌 취소/변경은 환불요청서를 제출해 주셔야 하며 다음 학기로 연기 또는 타인양도는 불가합니다.
- ※ '평생교육법 시행령 23조'에 의거하여 환불처리 됩니다.





특강 & 추천 강좌

동구 청소년 문화의 집 여름 학기 테마 특강

재미있게 놀이하는 코딩은? 마이크로비트 코딩 놀이터!

- ▶ 마이크로비트는 영국의 BBC방송사가 학생과 교사들을 위해 프로그래밍 하는 방법을 배우도록 설계한 포켓 사이즈의 미니 컴퓨터입니다.
- ▶ 마이크로비트는 디지털 게임, 인터랙티브 프로젝트 및 로봇 공학 등 창의력이 요구 되는 모든 분야에서 누구나 쉽게 코딩할 수 있고 활용이 가능합니다.

“마이크로비트 코딩 놀이터”

탐험가를 모집합니다. **청소년**

토요일 10:00~11:30(90')
대 상 : 청소년(초등~고등)
참가비 : 150,000원(키트포함)



우리 가족이 함께하는 반려견 수제 간식 만들기!

- ▶ 우리가족 기쁨을 나누는 반려견을 위한 자연재료를 이용한 수제간식 만들기!
- ▶ 자연재료를 이용하여 반려견도 먹을 수 있지만 사람이 먹어도 인체에 무해!

반려견 수제 간식 만들기!

일 정 : 6월 13일 토요일
시 간 : 13:00~14:30
대 상 : 가족(최대 3인 1팀)
정 원 : 12팀 (선착순)
참가비 : 30,000원(재료비 포함)



동구 청소년 문화의 집 여름 학기 추천 강좌

코로나를 이겨내는 힘! 면역력과 체력을 기르는 프로그램!

유·아동/청소년

키즈발레 **유·아동**

박수연
수 16:20~17:10
3개월(12회) 80,000원

스포츠 클라이밍 **교실 유·아동 청소년**

김종호
토 13:00~14:00
토 14:10~15:10
3개월(11회) 110,000원

리듬up 성장up **음악줄넘기 청소년**

윤명희
토 11:10~12:00
3개월(11회) 83,000원

스텝업 **방송 댄스 청소년**

김선미
수 18:00~18:50
3개월 (12회) 80,000원

성인

바디 밸런스 댄스(주2회)

김선미
화,금 10:00~11:00
3개월(24회) 140,000원

교정 릴렉스 요가(주2회)

추금자
수,금 11:10~12:00
3개월(24회) 140,000원

신혜리의 우아한 **발레 필라테스(주2회)**

신혜리
화,목 11:10~12:00
화,목 18:30~19:20
3개월(24회) 140,000원

셀위 댄스 스포츠

박미라
수 20:10~21:00
3개월(12회) 90,000원





의사소통역량 : 스피치/독서

자신의 생각, 아이디어 의견을 논리적으로 표현하고 설명하고 새로운 관점으로 문제를 해결 방법을 공유

유아/청소년/성인



흥룡한 위인 이야기 한국사(초1~2)

윤정화

수 16:00-16:50

3개월(12회) 90,000원

교재비 30,000원

준비물 : 네임펜, 필기도구

초등대상 역사프로그램으로 우리 역사에 흥룡한 업적을 남긴 인물을 통해 우리 역사에 대한 재미있게 알아보는 프로그램

6월	인류의조상, 구석기사람들, 신석기사람들, 단군왕검
7월	박혁거세, 주몽, 온조, 김수로
8월	근초고왕, 광개토대왕, 진흥왕, 김춘추와 문무대왕



흥룡한 세계 위인 이야기 한국사(초2~4)

윤정화

수 17:00-17:50

3개월(12회) 90,000원

교재비 30,000원

준비물 : 네임펜, 필기도구

초등대상 역사프로그램으로 우리 역사에 흥룡한 업적을 남긴 인물을 통해 우리 역사에 대한 재미있게 알아보는 프로그램

6월	공자, 알렉산더대왕, 유리왕, 고국천왕과 을파소
7월	진시황제, 카이사르, 혜초, 신승겸
8월	한니발과 스키피오, 유스티니아누스, 정충부와 정문부, 최충과 최충현



별별주제역사(초2~3)

이도현

토 14:00-15:00

3개월(11회) 83,000원

재료비 24,000원

준비물 : 필기도구, 싸인펜, 가위, 풀

초등 저학년부터 스토리텔링으로 주제별 내용을 정리하며 활동으로 역사에 관심을 가지고 체험할 수 있는 프로그램

꼼꼼역사(초4~6)

이도현

토 15:10-16:10

3개월(11회) 83,000원

재료비 18,000원

초등 교과서의 핵심내용을 반영한 한국사를 시대별로 이해하고 상상하고 재구성 할 수 있는 프로그램



바르고 아름다운 글씨 경필쓰기 청소년

김태순

토 10:00-10:50 / 11:00-11:50

3개월(11회) 83,000원

재료비 월 2,000원

준비물 : 연필, 지우개, 공책

컴퓨터와 스마트폰을 일찍이 접하게 되면서 반듯한 글씨를 쓰고 펜을 잡는 법에 익숙치 않은 아이들에게 올바른 경필 쓰기 습관을 형성하는 프로그램



파파파 수어교실 성인

김대현

수 15:00-15:50

3개월(12회) 80,000원

2016년 한국수화언어법이 제정되어 대한민국 공용어로 인정받은 수어를 배우고 익히는 프로그램



알콩책놀이(7~8세)

장미진

토 14:00-15:00

3개월(11회) 83,000원

재료비 18,000원

준비물 : 사인펜, 가위, 풀

체험식 독후활동과 놀이식 수업을 통해 독서 능력향상, 창의력, 사고력, 상상력을 기르는 프로그램

매직 스토리 청소년

황금석

수 15:00-16:20

3개월(12회) 100,000원

교재비 월 15,000원

준비물 : 필기구, 가위, 풀

스토리 구조를 익히고 생각과 경험을 표현하고, 함께 이야기를 만드는 과정을 통해 창의력을 향상시키는 프로그램



달콩책놀이(초2~3)

장미진

토 15:10-16:10

3개월(11회) 83,000원

재료비 18,000원

준비물 : 사인펜, 가위, 풀

체험식 독후활동과 놀이식 수업을 통해 독서 능력향상, 창의력, 사고력, 상상력을 기르는 프로그램



비판적 사고역량 : 수리/논술

동일한 인지적 사고를 통해서 기존의 틀에 얽매이지 않고 새로운 관점에서 문제를 바라보며 실제 해결과정에 구체적으로 반영하는 능력

유아/청소년



두뇌개발 주산(초등반)

최현숙

수 15:30-16:20

3개월(12회) 90,000원

주산 13,000원 / 교재비 8,000원

두뇌개발을 위한 기억력훈련, 집중훈련, 수리감각훈련(응용 수학)을 통해 뇌활성화에 도움이 되는 프로그램



두뇌개발 주산(유치부) *소수정예 개인지도

최현숙

수 16:30-17:20

3개월(12회) 120,000원

주산 13,000원 / 교재비 8,000원

소수정예 개인 지도를 통해 기억력훈련, 집중훈련, 수리감각 훈련(응용수학)을 통해 뇌활성화에 도움이 되는 프로그램



어서와! 이런 보드게임은 처음이지?(초4~중3)

황금식

수 16:30-18:00

3개월(12회) 100,000원

1회당 3,000원

보드게임을 통해 청소년 스스로 인지적, 정서적, 행동적, 사회적 전인적 성장을 돕는 프로그램

사회정서/협업 : 신체/음악

자신과 타인의 감정을 인식 및 조절하며 하나의 공동 목표를 향해 여러 명의 재능, 전문지식을 합치는 능력



유아/청소년



키즈발레(5~8세)

박수연

수 16:20-17:10

2개월(12회) 80,000원

준비물 : 레오타드, 슈즈, 타이즈 또는 편한 복장

발레는 성장기 어린이들의 근력과 유연성을 길러주는 클래식 유아 발레 프로그램



스텝업 방송댄스 [청소년]

김선미

수 18:00-18:00

3개월(12회) 80,000원

준비물 : 실내 운동화, 편한 복장

일반적인 방송댄스 수업 외에도 유튜브에서 유행하는 안무를 배우며 음악에 맞춰 몸을 움직이는 즐거움을 느낄 수 있는 댄스 프로그램



소확행 오카리나 [청소년]

정주영

토 10:00-10:50

3개월(11회) 83,000원

준비물 : 악기 개인지참(오카리나), 교재비 별도

1인1악기 시대, 누구나 쉽게 배울 수 있고 행복한 취미 생활로 가족과도 소통할 수 있는 평생 반려악기 프로그램

스포츠 클라이밍 교실(6~13세)

김종호

토 13:00-14:00 / 14:10-15:10

3개월(11회) 110,000원

준비물 : 편안한 복장(긴바지)

실내 암벽을 오르며 인내심과 도전 정신 신체 균형감각을 향상할 수 있는 신체단련 프로그램

쉽게 배워보는 우쿨렐레 [청소년]

이혜진

토 10:00-11:00

3개월(11회) 92,000원

준비물 : 악기 개인지참(우쿨렐레)

남녀노소 누구나 배우기 쉬운 악기로 스트레스 해소에도 효과적인 악기 프로그램

리듬up 성장up 음악즐넘기 [청소년]

윤명희

토 11:10-12:00

3개월(11회) 83,000원

준비물 : 개인 즐넘기

음악에 맞추어 즐겁게 뛰는 것을 목적으로 창작과 완성의 즐거움이 있는 체력증진 프로그램



사회정서/협업 : 신체/음악

자신과 타인의 감정을 인식 및 조절하며 하나의 공동 목표를 향해 여러 명의 재능, 전문지식을 합치는 능력

성인



신혜리의 우아한 발레 필라테스(주2회,오전)

신혜리
화,목 11:10-12:00
3개월(24회) 140,000원
준비물 : 편안한 복장, 개인물통

발레의 기본동작을 베이스로 하여 필라테스의 매트, 소도구를 섞은 몸의 밸런스 프로그램



바디 밸런스 댄스(주2회,오전)

김선미
화,목 10:00-11:00
3개월(24회) 140,000원
준비물 : 편안한 복장, 실내 운동화

체형교정과 신체단련을 통해 자유롭게 몸을 움직이는 즐거움을 느낄 수 있는 프로그램



셀 위 댄스 스포츠

박미라
수 20:10-21:00
3개월(12회) 90,000원
준비물 : 편안한 복장, 댄스화(강사문의)

라틴댄스, 모던댄스, 웰빙댄스, 살사까지 다양한 댄스를 배우고 건강하고 활력있는 댄스 프로그램



신혜리의 우아한 발레 필라테스(주2회,오후)

신혜리
화,목 18:30-19:20
3개월(24회) 140,000원
준비물 : 편안한 복장, 개인물통

발레의 기본동작을 베이스로 하여 필라테스의 매트, 소도구를 섞은 몸의 밸런스 프로그램



바디 밸런스 댄스(오후)

김선미
수 19:00-20:00
3개월(12회) 90,000원
준비물 : 편안한 복장, 실내 운동화

체형교정과 신체단련을 통해 자유롭게 몸을 움직이는 즐거움을 느낄 수 있는 프로그램



릴렉스요가 (주2회,오전)

추금자
수,금 11:10-12:00
3개월(24회) 140,000원
준비물 : 편안한 복장, 실내 운동화

개인의 몸에 맞게 교정하고 건강하고 활기찬 상태를 유지할 수 있는 프로그램



칼림바야 놀자

이혜진
화 11:00-11:50
3개월(12회) 100,000원
교재비 12,000원
준비물 : 개인악기지참(칼림바)

아프리카 전통악기인 칼림바! 오르골과 같은 음색을 지닌 악기로 마음의 힐링을 얻고 어디서나 혼자서도 쉽게 즐길 수 있는 칼림바! 악기 프로그램



피아노 브런치(1:1 개인레슨)

이혜진
수 10:00-10:30 / 10:30-11:00 / 11:00-11:30
금 10:00-10:30 / 10:30-11:00 / 11:00-11:30
3개월(12회) 120,000원
준비물 : 연주 하고싶은 악보, 오선노트
*사전강사상담

피아노를 처음 연주하시는 분! 어릴 적 배우다가 그만두신 분! 피아노를 배워보고 싶는데 망설이시는 분!을 위한 1:1 맞춤형 피아노 레슨

소확행 오카리나

정주영
토 11:00-11:50
3개월(11회) 83,000원
준비물 : 악기 개인지참(오카리나), 교재비 별도

1인1악기 시대, 누구나 쉽게 배울 수 있고 행복한 취미 생활로 가족과도 소통할 수 있는 평생 반려악기 프로그램

쉽게 배워보는 우쿨렐레

이혜진
화 19:00-20:00
3개월(12회) 100,000원
준비물 : 악기 개인지참(우쿨렐레)

남녀노소 누구나 배우기 쉬운 악기로 스트레스 해소에도 효과적인 악기 프로그램



창의력/진로개발 : 공예/미술/요리

빠르게 변화하는 직업 환경에 유연하게 적응하고 창의적으로 자신의 진로를 개척·설계·실행 하는데 필요한 능력

유아/청소년



키즈플라워(6세~8세)

김현지

토 09:00-10:00

3개월(11회) 83,000원

재료비 월 20,000원

꽃, 채소, 곡물 등 다양한 원예작물을 활용하여 자신의 감성을 담아 창작물을 완성하고 느낌을 공유하는 스토리가 있는 원예치료수업



키즈 더 아트(6~9세)

김현조

토 14:00-14:50

3개월(11회) 65,000원

재료비 10,000원

유아, 초등교육에서 놓치기 쉬운 미술 과정을 도화지 한 장 위에 꾸미는 다양한 표현방법을 배운다.



한식 양식 식식요리(14~19세)

임지희

수 15:00-17:00

3개월(12회) 90,000원

재료비 60,000원

준비물 : 앞치마, 행주, 키친타올, 포장시-용기, 비닐
한식 생활요리, 양식 파스타조리 등 한식과 양식 요리체험프로그램

플라워가드닝 청소년

김현지

토 16:00-17:00

3개월(11회) 83,000원

재료비 1회당 10,000원

다양한 식물을 이용하여 꽃꽂이, 가드닝 테크닉을 배워보는 힐링 프로그램

건강한 힐링 아로마 DIY 청소년

전선영

토 11:00-12:00

3개월(11회) 74,000원

재료비 1회 10,000원

아로마를 통한 힐링과, 향기를 통한 테라피 프로그램

달콤 파티시엘 청소년

임지희

금 15:00-17:00

3개월(12회) 90,000원

재료비 60,000원

준비물 : 앞치마, 행주, 키친타올, 포장시-용기, 비닐
달콤한 제과, 제빵을 체험 해 볼 수 있는 제과제빵 프로그램

성인

힐링 꽃꽂이

김현지

금 18:30-19:20

3개월(12회) 90,000원

재료비 1회당 13,000원

다양한 식물을 이용하여 꽃꽂이, 가드닝 테크닉을 배워보는 힐링 프로그램

고운 색연필화&민화

김현조

수 10:00-10:50

3개월(12회) 90,000원

준비물 : 8절 스케치북, 2b, 4b연필, 색연필24색 이상, 필기도구

기초드로잉, 소묘 색연필을 이용한 생활 소품 그리기부터 식물, 전통 민화 표현방법을 배운다.

선과 물의 아름다움 소묘&수채화

김현조

수 11:00-11:50

3개월(12회) 90,000원

준비물 : 5절 스케치북, 4b연필, 지우개, 칼, 수채도구
수채화기초 과정으로 도구사용 및 정물화, 풍경화를 표현 할 수 있는 프로그램

나만의 감성 가득 패브릭 캘리그래피

김태순

목 11:00-11:50

3개월(12회) 100,000원

재료비 21,000원

재료 한번 구입 시 영구 사용가능

패브릭으로 만든 각종 생활용품 등에 야생화를 멋스럽게 그리고 캘리그래피를 접목하여 활용하는 실용 공예 예술 프로그램



나도 바리스타(자격증 취득 가능)

윤영민

수 10:00-12:00

3개월(12회) 150,000원 / 재료비 1회당 10,000원

준비물 : 앞치마, 행주

전문 홈카페 마스터 교육을 통해 실제 카페음료제조 실습으로 다양한 카페현장에서 응용가능한 프로그램

자격인증비 별도

한국커피협회 33,000원 / 국제커피협회 :100,000 원

모닝유화

백남학

목 11:00-11:50

3개월(12회) 90,000원

준비물 : 유화물감, 캔버스

유화를 이용하여 자신만의 작품을 풍부하게 표현해볼 수 있는 프로그램

흑백감성 연필화

백남학

수 10:00-11:50

3개월(12회) 60,000원

준비물 : 연필, 지우개, 종이

미술의 가장 기본소재인 연필을 주재료로 작품제작

건강한 힐링 아로마 DIY

전선영

금 11:00-12:00

3개월(12회) 90,000원

재료비 1회당 10,000원

아로마를 통한 힐링과, 향기를 통한 테라피 프로그램

30초 손을 자주 꼼꼼히 씻기, 손 소독제로 소독하기

오염된 손을 거쳐 바이러스가 몸에 들어오는 것을 막고,
기침예절을 지켜 침을 통한 전파도 최소화 합니다.



요일별 강의 일정

구분	개강일	종강일	휴강일	강의횟수
화요일	6/2	8/18		12회
수요일	6/3	8/19		12회
목요일	6/4	8/20		12회
금요일	6/5	8/21		12회
토요일	6/13	8/29	6/6, 8/15	11회
일요일	6/7	8/23		12회

※ 코로나19로 인해 일정에 변동사항이 발생 할 수 있습니다.

접수 기간

1차 (홈페이지 온라인접수만)	5월 19일(화) ~ 23일(토)
2차 (온라인 및 현장접수)	5월 26일(화) ~ 30일(토)

※ 코로나19로 인해 온라인 접수를 권장합니다.
온라인접수 홈페이지 : www.areumdree.or.kr

프로그램 환불규정

※ '평생교육법 시행령 23조'에 의거하여 환불처리 됩니다.

강좌기간이 1개월 이내

- 총 수업시간의 1/30이 지나가기 전 : 이미 낸 학습비의 2/3 해당액
- 총 수업시간의 1/20이 지나가기 전 : 이미 낸 학습비의 1/2 해당액
- 총 수업시간의 1/20이 지난 후 : 반환하지 아니함

강좌기간이 1개월 이상

- 1개월 이내 환불기준 적용 + 잔여 월분 환불

※ 강좌 취소/변경은 개강전일 18시까지 환불요청서를 제출해 주셔야 하며 다음 학기로 연기 또는 타인양도는 불가합니다.

- 1회 수업 당일 방문시 : 11회 환불
- 2회 수업 당일 방문시 : 10회 환불
- 3-4회 수업 당일 방문시 : 8회 환불
- 5회 수업 당일 방문시 : 7회 환불
- 6회 수업 당일 방문시 : 6회 환불
- 7-8회 수업 당일 방문시 : 4회 환불
- 9회 수업 당일 및 이후 방문시 : 환불 불가능

강좌 개설 추천

원하시는 강좌를 추천해주세요.

담당 : 청소년사업팀 053)964-0924

할인혜택

- 100% 감면 대상자 : 기초생활수급청소년, 국가유공자
- 50% 감면 대상자 : 장애청소년, 차상위계층 청소년, 3자녀 이상 다자녀가정(대구 아이조아카드 결제 시)
- 20% 감면 대상자 : 3자녀 이상 다자녀가정(대구광역시 거주 청소년이 3명 이상인 가정 중 1995년 1월 1일 이후 막내를 출산한 가정)

※ 대구광역시 동구 청소년수련시설 설치 및 운영 조례 시행규칙에 의거하여 할인혜택을 제공하며, 감면혜택을 받는 수강자는 1인 1개의 프로그램만 가능합니다.

동구 청소년 문화의 집 아릅드리 카카오톡 플러스 친구 개설



플러스친구 QR코드

카카오톡으로 문의사항을 남겨주시면
화~토요일 9:00-18:00내에 답변해드려요~

플러스 친구에서
“동구 청소년 문화의 집 아릅드리”
검색 후 친구추가

찾아오시는 길

- 주소 : 대구광역시 동구 안심로 16길 51



버스 이용시

- 울하 휴먼시아 6단지 건너(도보 1분) : 북구3
- 울하 휴먼시아 5단지 앞(도보 5분) : 북구3, 수성3, 수성3-1
- 울하역 4번 출구(도보10분) : 518, 618, 651, 719, 북구3

- 주차 공간 부족 시 인근 울하 체육공원 주차 후 도보 5분
대구광역시 동구 금호강변로 278

